



SOURE

São MATEUS

FATACIS ■ FEIRA DAS FREGUESIAS

17 a 22 Setembro 2015

ESPETÁCULOS * FEIRA DAS CEBOLAS * FEIRA DAS NOZES * FEIRA DA MADEIRA



Mensagem da Associação Empresarial de Soure

Caros visitantes da **FATACIS**, bem-vindos a Soure!

A Associação Empresarial de Soure (AES), aceitou o convite que o Município de Soure lhe endereçou para fazer parte da nova comissão organizadora do São Mateus 2015.

Compete à AES nesta nova organização liderada pelo Município de Soure no seu geral, a organização da FATACIS (Feira de Artesanato, Turismo, Agricultura, Comércio e Indústria de Soure). Nela estão contidos os expositores empresariais do espaço 1111, a zona das tasquinhas, o artesanato urbano do Parque da Várzea e a zona de bares do largo Conde Ferreira.

Desde 2007 que o número de expositores tem crescido, fruto do trabalho de prospeção e promoção do evento junto dos expositores. Nesta edição registou-se também um acréscimo de procura de espaços por parte de empresas concelhias, sendo no geral, o setor predominante a climatização e energias renováveis.

Na zona de exposição de máquinas mantem-se a habitual diversidade de marcas de automóveis e máquinas agrícolas.

No complemento ao palco principal, a AES assumiu o compromisso de criar uma zona de bares com animação própria, assim, e considerando que o São Mateus coincide com o final do verão, os últimos dias do verão terminarão em festa no largo Conde Ferreira. Este espaço será denominado “Bye Bye Summer”, uma zona de esplanadas, bares, musica ambiente e Dj’s.

Também na zona das tasquinhas haverá a habitual diversidade em ambiente de esplanada, este ano com a companhia de uma zona de artesanato urbano dentro do fresco e acolhedor Parque da Várzea.

Um agradecimento ao meus companheiros de direção pelo trabalho e ao Município de Soure, desde o senhor Presidente de Câmara, pela confiança, aos seus colaboradores que nesta edição, tal como nas anteriores, tem sido incansáveis, para que tudo corra nas melhores condições.

Divirta-se!

Carlos Mendes
Presidente da Direção AES



**ASSOCIAÇÃO
EMPRESÁRIAL
SOURE**

FICHA TÉCNICA:

DIREÇÃO
CARLOS MENDES

COORDENAÇÃO
PAULO SIMÕES

IMAGEM / PAGINAÇÃO
ISABEL NABEIRO

IMPRESSÃO
FIG

TIRAGEM
2.000 EXEMPLARES

PUBLICAÇÃO
ANUAL

DISTRIBUIÇÃO GRATUITA

REALIZAÇÃO
ASSOCIAÇÃO EMPRESARIAL
DE SOURE



Mensagem da Câmara Municipal de Soure

As Festas e Feira anual do São Mateus em Soure são o maior e mais representativo evento de cariz cultural, económico, social e recreativo do concelho desde há vários séculos.

Sendo tradicionalmente uma feira franca de cariz medieval, nos nossos dias adaptou-se á realidade económica da região e nas últimas duas décadas a FATAACIS é o espelho da dinâmica do Artesanato, Turismo, Agricultura, Comércio, Industria e Serviços para quem aqui quer expor e promover os seus produtos.

O impacto decorrente da realização deste evento assume uma particular relevância para os agentes económicos, com grande significado na dinâmica concelhia.

Nos últimos anos a Associação Empresarial de Soure assumiu a responsabilidade pela organização destas festas e da FATAACIS, tendo-se tornado numa mais-valia a sua parceria com a Câmara Municipal.

O Executivo Municipal no seguimento da sua apreciação aos relatórios dos últimos dois eventos decidiu reavaliar o modelo de organização das festas e da feira anual, visando o melhor prosseguimento dos objetivos e dos princípios subjacentes à sua realização. Propósito esse, reforçado pelo trabalho efetuado por uma comissão constituída para o efeito.

Deste modo a Câmara Municipal de Soure decidiu assumir este ano toda a responsabilidade pela organização das Festas de São Mateus e pela sua Feira Anual, deixando a organização e exploração da FATAACIS ao cargo da Associação Empresarial de Soure, que com a sua legitimidade enquanto representante dos empresários do concelho e com a sua experiência organizacional dos últimos anos, garantirá uma boa execução desta mostra de atividades que muito honra o Concelho de Soure.

Para renovar e dar continuidade à participação de todo o concelho introduzimos este ano a Feira das Freguesias, espaço e montra concelhia de recreio, convívio, animação e degustação com a presença de todas as freguesias, com tasquinhas, artesanato e a presença institucional das suas principais organizações.

Serão seis dias de festa e de envolvimento de todo o concelho de Soure. Todos podem e devem participar. Será um programa vasto e diversificado, procurando ser abrangente e agregador.

O São Mateus sempre foi e continuará a ser um “ponto de encontro” das gentes de Soure e um reencontro com a sua tradição e a sua cultura.

Saúdo todos os que nos visitam, os que já o fazem anualmente e os que pela primeira vez visitam esta terra, com a certeza que daqui levarão as melhores recordações do grande acolhimento que saberemos oferecer.

Agradeço aos expositores, feirantes, elementos dos grupos participantes, comerciantes locais, e dirigentes das entidades colaboradoras a disponibilidade que sempre manifestam em participar e o empenho com que o fazem, continuando a ser o “segredo” para o sucesso das Festas, Feira Anual e FATAACIS em Soure.

Em nome da Câmara municipal, desejo a todos umas boas Feiras e bons festejos.

O Presidenta da Câmara

Mário Jorge Nunes



17 Setembro QUINTA

- 16:30h - Cerimónia Solene de Inauguração das Festas / Feira Anual de São Mateus**
Atribuição de Prémios a Alunos do Ensino Secundário
Salão Nobre dos Paços do Concelho
- 18:30h - Inauguração do Centro Interpretativo do Espaço Muralhado de Soure**
Adro do Castelo
- 18:30h - Recriação Histórica - Escola de Artes Medievais**
Adro do Castelo
- 19:00h - Sunset - Regresso às aulas**
DJ's - Pedro Monteiro, Serginho, Myro
PALCO PRINCIPAL - Parque dos Bacos
- 19:30h - Abertura Oficial da FATA CIS - Feira de Artesanato, Turismo, Agricultura, Comércio e Indústria de Soure**
Espaço Multiusos Soure 1111
Participação da Filarmónica 15 de Agosto Alfarelense
Praça da República - Espaço Multiusos Soure 1111
- 20:00h - Concerto - Filarmónica 15 de Agosto Alfarelense**
Palco 2 - Parque da Várzea
- 22:00h - Noite Cultural**
Colaboração da ADPNC de Soure
Coro dos Antigos Orfeonistas da Universidade de Coimbra
Adro do Castelo
- 22:30h - Concerto - BANDA ZONA**
PALCO PRINCIPAL - Parque dos Bacos
- 01:30h - Bye bye Summer - aesoure party - Festa do barril**
Largo Conde Ferreira



bye bye
SUMMER
aesoure party

18 Setembro SEXTA

- 08:00h - Alvorada de 21 tiros**
- 09:30h - Animação de Rua** Grupo de Gaiteiros
- 09:30h - Abertura oficial da tradicional FEIRA DA MADEIRA**
Várzea das Mós
- Abertura da FEIRA das CEBOLAS**
Praça Miguel Bombarda
- 14:00h - Abertura da FATA CIS**
Espaço Multiusos Soure 1111
- 14:30h - Animação de Rua** Grupo de Gaiteiros
- 18:00h - Abertura da FEIRA das FREGUESIAS**
Parque dos Bacos
- 18:00h - Animação de Rua** Grupo de Gaiteiros
- 21:00h - NOITE DE SOURE - Café à Moda Antiga**
Participação do Rancho Folclórico da Santa Casa da Misericórdia de Soure
Praça Heróis Coutinho e Cabral
- 21:00h - Concerto - Banda de Soure**
PALCO 3 - Praça da República



Espetáculo

20:00h - JOÃO CONDE

21:00h - PÓS LABORAL

Palco 2 – Parque da Várzea

Espetáculo

22:00h - DAMA DE PAUS

23:30h - JOSÉ CID & BIG BAND

PALCO PRINCIPAL - Parque dos Bacos

23:00h - **Baile Popular** - BIG JOVEM

PALCO 4 – Av. Conselheiro Matoso

01:30h - **Bye bye Summer** - **aesoure party** - DJ Residente

Largo Conde Ferreira



19 Setembro SÁBADO

08:00h - Alvorada de 21 tiros

09:00h - **Abertura** da FEIRA das NOZES

Rua do Cais

Reabertura da FEIRA das CEBOLAS

Praça Miguel Bombarda

Reabertura da FEIRA da MADEIRA

Várzea da Mós

09:30h - **Animação** de Rua Grupo de Gaiteiros

09:30h - **Atividade Desportiva** - Concurso de Pesca Juvenil
Colaboração do Clube de Pesca Desportiva de Soure

Represa dos Rios Anços e Arunca

10:00h - **Exposição I Mostra** - “Carros Antigos”

Praça da República

11:00h - **Animação** de Rua Grupo Alfabrass

14:00h - **Abertura** da FATACIS

Atividade Desportiva

14:00h - Stand Up Paddle

Rios Anços e Arunca / Represa

14:30h - **Atividade Desportiva**

Escalada - Slyde - Ponte de Corda - Remo

Colaboração do Agrupamento de Escolas Martinho Árias - Soure

Rios Anços e Arunca

15:00h - **Reabertura** da FEIRA das FREGUESIAS

Parque dos Bacos

15:00h - **Animação** de Rua Grupo de Gaiteiros

Atividade Desportiva

15:00h - Cycling

15:30h - Body Pump

16:00h - Jump

16:30h - CX Work (localizada)

17:00h - Corpo e Mente

(By Academia Clube Desportivo de Soure)

Parque dos Bacos

16:00h - **Abertura** da FEIRA GENERALISTA



16:00h - Animação de Rua
Grupo de Percussão “Os Batokes” da APPACDM de Soure

17:00h - Enoturismo - Prova de Vinhos de Portugal “Comentadas”
Ouve o Vinho... Saboreia a Música.
Parceria Sompósio Vinhos e Fagote Oboé (Entrada por convite)
Apresentação da obra “O Admirável Mundo do Vinho” de António Santos Mota

17:00h - Arruada pela Vila de SOURE
Fanfarra dos Bombeiros Voluntários do Concelho de Soure

17:30h - Atividade Desportiva - Mega Aula de Zumba (By Ficha Tripla)
Parque dos Babelos

17:30h - Animação de Rua Grupo Alfabass

18:00h - Animação de Rua Grupo de Gaiteiros

18:30h - Animação
Grupo de Marchas “Manjericos de Santo António” da Freguesia de Vinha da Rainha
Parque dos Babelos

18:30h - Sessão de Lançamento - II Cross Trail Soure 1111 (2016)
Espaço Finisterra

18h30h - Espetáculo
Grupo de Concertinas Sons da Sicó
SURREALIS
PALCO 2 - Parque da Várzea

19:00h - Concerto - Soc. Filarmónica R. B. Vilanovense
PALCO 3 - Praça da República

20:00h - Noite de Folclore do Concelho de Soure
Grupo Etnográfico de **Samuel**
Grupo de Folclore do **Melriçal**
Rancho Folclórico do **Cercal**
Grupo Folclórico e Etnográfico do **Cimeiro**
PALCO 2 - Parque da Várzea



22:00h - Baile Popular - THEMA 1
PALCO 4 – Av. Conselheiro Matoso

Espetáculo
22:00h - SEM BATUTA

23:30h - ANJOS
PALCO PRINCIPAL - Parque dos Babelos

Animação
23:00h - AQUA SHOW
Parque dos Babelos

01:30h - Bye bye Summer - aesoure party - DJ Residente
Largo Conde Ferreira



20 Setembro DOMINGO

08:00h – Alvorada de 21 tiros

08:00h - Abertura da FEIRA das NOZES
Rua do Cais



Abertura da FEIRA das CEBOLAS

Praça Miguel Bombarda

Abertura da FEIRA da MADEIRA

Várzea da Mós

Abertura da FEIRA GENERALISTA

Ruas do Centro Urbano de Soure / Bacelos



09:30h - Animação de Rua Grupo de Gaiteiros

09:30h - Atividade Desportiva - II Passeio Equestre de Soure

Quinta da Coutada

09:30h - MISSA

Capela de São Mateus - São Mateus

10:30h - Atividade Desportiva - Zumba (By Academia Clube Desportivo de Soure)

Parque dos Bacelos



11:00h - Abertura da FATACIS e Feira de Artesanato

Espaço Multiusos Soure 1111

11:30h - Animação de Rua Grupo Alfabráss

11:30h - MISSA - DIA LITÚRGICO

Capela de São Mateus - São Mateus

12:00h - Reabertura da FEIRA das FREGUESIAS

Parque dos Bacelos

14:30h - Animação de Rua Grupo Alfabráss

15:00h - Animação de Rua Grupo de Gaiteiros

15:30h - MISSA

Capela de São Mateus - São Mateus



16:30h - Animação de Rua Grupo de Gaiteiros

17:00h - Animação - Hip-Hop

Participação da Escola de Dança da Santa Casa da Misericórdia de Soure

PALCO 3 – Praça da República

17:00h - Tarde de Folclore do Concelho de Soure

Rancho Folclórico da Freguesia de **Tapéus**

Rancho das Celfeirinhas da Casa do Povo de **Vila Nova de Anços**

Rancho Folclórico da **Ribeira da Mata**

Rancho Folclórico da A.S.R.C. de **Pouca Pena**

Rancho Folclórico "Papoilas da Serra" de **Degracias**

Grupo Folclórico e Etnográfico de **Alfarelos**

Grupo de Pauliteiros de **Vila Nova de Anços**

Grupo Folclórico e Etnográfico da **Granja do Ulmeiro**

PALCO 2 - Praça da Várzea

18:00h - Animação - Grupo Oosfera

PALCO 3 – Praça da República



19:15h - Animação - Grupo de Concertinas de Granja do Ulmeiro

19:30h - Concerto - Grupo Musical Gesteirense

PALCO 3 - Praça da República

22:00h - Baile Popular - OS CELTAS

PALCO 4 – Av. Conselheiro Matoso

Espectáculo

22:30h - GIOVANNI'S

23:30h - AGIR

PALCO PRINCIPAL - Parque dos Bacelos

01:30h - **Bye bye Summer - aesoure party** - DJ Residente

Largo Conde Ferreira



21 Setembro SEGUNDA feriado municipal

08:00h - **Alvorada de 21 tiros**

08:00h - **Abertura da FEIRA da MADEIRA**

Várzea da Mós

09:30h - **Animação de Rua** Grupo de Gaiteiros

10:00h - **Atividade Desportiva** - 16.º Torneio de Remo Adaptado "Sem Limites"

Co-organização da APPACDM de Soure / Município de Soure

Apoio Oficial da Federação Portuguesa de Remo

Praça da República

11:00h - **Missa - Dia Litúrgico de São Mateus**

Capela de São Mateus

14:00h - **Abertura da FATACIS**

16:00h - **Animação de Rua** Grupo de Gaiteiros

18:00h - **Animação de Rua** Grupo de Gaiteiros

21:00h - **Concerto** - Banda do Cercal

PALCO 3 - Praça da República

21:30h - **Espectáculo**
RUIZINHO DE PENACOVA
ROCKLUSO

PALCO PRINCIPAL - Parque dos Bacelos

22:00h - **Baile Popular** - BIG BANDA

PALCO 4 - Av. Conselheiro Matoso

01:30h - **Bye bye Summer - aesoure party** - Festa do Gin

Largo Conde Ferreira



bye bye
SUMMER
aesoure party



22 Setembro TERÇA

DIA DA FAMÍLIA SOURENSE

15:30h - **MISSA** de Encerramento das festas

Capela de São Mateus - São Mateus

16:30h - **Tradicional PIC NIC** Popular
Participação do **Grupo da Sagrada Família** - Soure
e do **Rancho Típico de Paleão**

Olival de São Mateus

21:00h - **Baile Popular** - GMB

PALCO 3 - Praça da República





**ASSOCIAÇÃO
EMPRESÁRIAL
SOURE**



Gabinete de apoio ao empresário

Partilhe as suas dificuldades com a AES! Talvez possamos ajudar.

- Assessoria gratuita
- Apoio à contratação e à criação do próprio emprego
- Apoio em programas de apoio ao investimento
- Minutas e apoio em contratos de trabalho, arrendamentos, trespasses, etc...
- Legislação laboral
- Parcerias com instituições e entidades
- Realização de ações de esclarecimento
- Publicações de interesse empresarial
- Organizações de eventos de dinamização local
- Organizações de feiras empresariais
- Notícias e novidades da AES
- Publicações e downloads
- Diretório de empresas
- Bolsa de emprego
- Formação
- ImoEmpresa
- Serviços

📍 Espaço 1111
Apartado 45
3130-909 SOURE
☎ Tel. Fax: 239 507 566
🕒 Tims: 926 128 459 - 967 733 644

✉ E-mail: geral@aesoure.pt

🌐 www.aesoure.pt





***A Junta de Freguesia de Soure,
apoia a feira anual de São
Mateus - FATA CIS 2015.***

***E aproveita a ocasião para
desejar a todos os seus visi-
tantes um bom convívio.***

CAÇÃO DOS LEITÕES



LEITÃO ASSADO À BARRADA

INCONFUNDÍVEL NO SABOR E LÍDER NA QUALIDADE

O Leitão com Tradição!

CAMPANHA

FESTAS
SÃO
MATEUS

LEITÃO
75 € Un.*

* campanha válida entre os dias 17 e 22 Setembro '15

R. do Bonsucesso, s/n, Casal da Venda
3130-513 SOURE | Coimbra | Portugal

Telf: 239 509 208
Telem: 914 247 454

www.cacaodosleitoes.com



Tel./Fax: 239 501 442

R. Alexandre Herculano n.º 6 - 3130-219 SOURE

E-mail: plcentral@hotmail.com

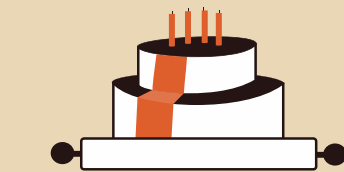

Pastelaria Neve Doce

Bolos para baptizados, casamentos e pastelaria diversa.

R. Combatentes da Grande Guerra, 62 - 3130-221 SOURE

Telef.: 239 502 256 | Tlm.: 918 616 460

E-mail: nevedoce@sapo.pt



**Louças Decorativas
Cristais**

BAZAR CENTRO

Tel. 239 509 531

R. Alexandre Herculano - 3130-219 SOURE





SUPER TALHO MARTINS



- **Preparação** (corte e desossa), acondicionamento de carnes frescas de bovino, suíno, ovino/caprino.
- **Produção** de preparados de carne e de carnes picadas (espetadas, almôndegas, salsicha fresca e hambúrgers).
- **Fabrico** de enchidos fumados: curados e cozidos (morcela).
- **Congelação** de carnes e de preparados de carnes picadas.
- **Armazenagem** frigorífica de carnes frescas, incluindo carnes de aves acondicionadas e produtos à base de carnes acondicionadas

Sede: Cabeça Carvalha | 3130-421 Vinha da Rainha - Soure
Tel: 239 587 445 Fax: 239 508 909 Resid: 239 587 251

Figueiró do Campo



A Junta de Freguesia de Figueiró do Campo apoia a feira anual de São Mateus FATA CIS 2015



Serviços
ao
Domicílio

SERVIÇOS:

- ▶ Cabeleireira Unisexo
- ▶ Threading:
Depilação com Linha
- ▶ Epilação Masculino
- ▶ Epilação Feminino
- ▶ Unhas de Gel
- ▶ Verniz Gel
- ▶ Acrílico
- ▶ Manicure
- ▶ Pedicure



Rua do Requeixo - Piquete
3130-063 Gesteira

Tlm. 911 019 417

E-mail: telmacristinaduarte@hotmail.com



GESTEIRA-BRUNHÓS

UNIÃO DAS FREGUESIAS



A União das Freguesias de Gesteira e Brunhós, apoia a feira anual de São Mateus - FATACIS 2015.

E aproveita a ocasião para desejar a todos os seus visitantes um bom convívio.



Tlm. 91 906 3754 | Telefone / Fax +351 239 501 725

Morada: Rua São João de Deus 44, 2º | 3130-250 Soure

ilidioseco@gmail.com | www.isprojectos.com



Belé Sport

Vestuário dos 0 aos 16
Calçado Chicco
Puericultura

Tlm. **961 818 761**
Rua Alexandre Herculano
SOURE

1,20€
CAMPANHA
TASQUINHAS
SÃO MATEUS

Pastelaria Neve Doce

menu ESPRESSO

CAFÉ ♥ PASTEL DE NATA
Uma dupla irresistível!

Florista Sourense

de: *Fernanda Maria Nunes Caetano*

- ✦ FLORES
- ✦ Frescas, Secas e Artificiais
- ✦ BOUQUETS, CENTROS
- ✦ DE MESA e RAMOS DE NOIVA
- ✦ ORNAMENTAÇÃO DE IGREJAS
- ✦ Todo o Serviço de Funeral

Telef. **239 105 523** - Telem. **967 227 488**
Largo Sto. Agostinho r/c, junto à Praça - 3130-217 SOURE

União das Freguesias de Degracias e Pombalinho



A união de Freguesias de Degracias e Pombalinho apoia a feira anual de São Mateus - FATACIS 2015.

E aproveita a ocasião para desejar a todos os seus visitantes um bom convívio.



GPLANO

ENG.º AGOSTINHO GONÇALVES

ARQUITETURA

SEGURANÇA CONTRA INCÊNDIOS

AValiação IMOBILIÁRIA

ENGENHARIA

CERTIFICAÇÃO

MEDIDAS DE AUTOPROTEÇÃO

ENERGÉTICA EDIFÍCIOS

Tel: 239 501 158 | Tlm: 96 175 00 66 | Email: gplano@sapo.pt



carlos nunes & irmãos, lda

Comércio de frio industrial/comercial e equipamentos hoteleiros.

Rua da Estrada de Condeixa, n.º 1 - Lugar Vales de Cima
3145-283 Ameal - Coimbra

Telm. +351 96 6018747 | Telef. +351 239 942637

E-mail: geral@cni.pt | www.cni.pt



aroma & delícia

Cozinha Atlântica e Tradicional Portuguesa



Reservas:
239 502 424
info@eventosdonamaria.com

 www.facebook.com/aromaedelicia

Largo Prof. António Fernandes Correia, n.º 10 - 3130-217 SOURE

Aberto todos os dias ao almoço - 12h às 15h | Jantares de Quinta a Domingo - 19h às 22h

moda jovem

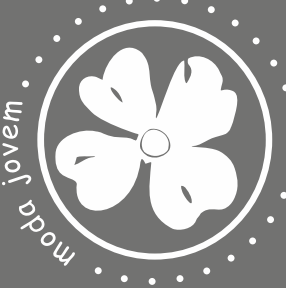

TREVO



Tlm.: 932 749 947
Rua S. João de Deus, n.º 83 SOURE

moda infantil e juvenil



Bamby
moda infantil e juvenil

Rua Dr. Simão da Cunha, n.º 15, Loja C
CONDEIXA-A-NOVA - Tlm.: 932 749 948

Fateugest

Auditoria, Contabilidade e Fiscalidade, Lda.

Rua São João de Deus,
nº 70 - 3º Andar
3130-250 Soure

Telef. 239 501 805
Fax 239 507 242
fateugest@gmail.com

Vinha da Rainha



A Junta de Freguesia da
Vinha da Rainha apoia a
feira anual de São Mateus
FATACIS 2015

Romão dos Leitões



Especialista em Leitão Assado à Bairrada

Henrique Rodrigues Costa Romão
MATAS - 3130-534 SOURE
Tel. 239 509 563 - Tlm. 919 693 448



COOPERATIVA AGRÍCOLA DE SOURE

LOJAS EM SOURE, VILA NOVA DE ANÇOS E VINHA DA RAINHA

- Comercialização de produtos para a agricultura e pecuária
- Secagem de Cereais
- Compra e Venda de Produtos Agrícolas
- Supermercado
- Acompanhamento Técnico das Explorações
- Laboratório de análises
- Sanidade Animal
- Identificação Animal (S.N.I.R.A.)
- Produção Integrada
- Candidaturas às ajudas
- Contabilidade e Gestão
- Formação Profissional



Rua Dr. Tomás Oliveira e Silva | 3130-253 SOURE
Tel. 239 502 220 / 239 502 740 Fax: 239 502 740
coop.agricola.soure@mail.telepac.pt

DESCONTOS

Do coração para o seu cartão



CONTINENTE

**meu
super**



Rua Dr. Tomás Oliveira e Silva
3130-253 SOURE
Tel. 239 502 220
239 502 740
Fax: 239 502 740

coop.agricola.soure@mail.telepac.pt



EXPOSIÇÃO FATA CIS 2015

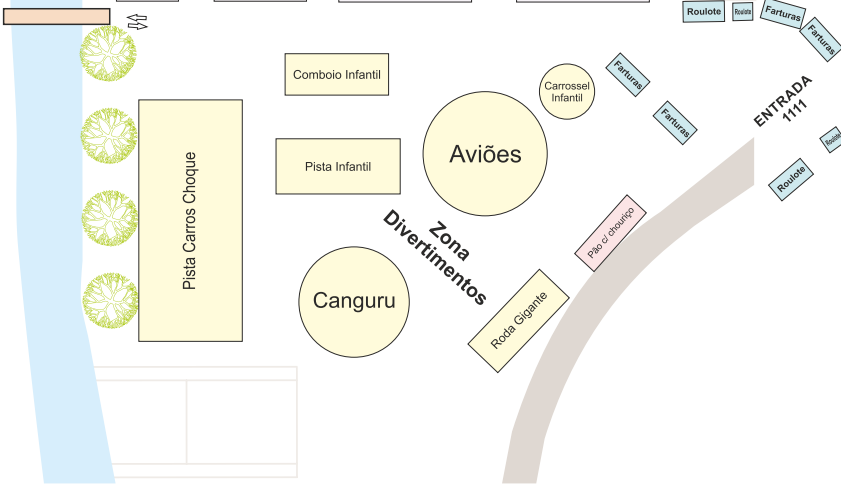
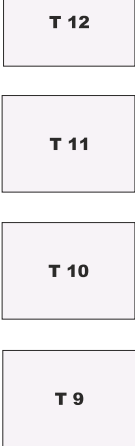
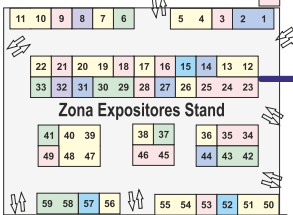

> Lista Expositores FATA CIS

Stands Expositores

- | | | | |
|----|-------------------------------------|----|---------------------------------|
| 1 | Alucentro - Alumínios do Centro | 33 | Pedra Branca |
| 2 | Alucentro - Alumínios do Centro | 34 | Gadanha Empreiteiros |
| 3 | Tochaluz - Energias Renováveis | 35 | Gadanha Empreiteiros |
| 4 | Gomas e Rebuçados | 36 | Arte na Cozinha |
| 5 | Gomas e Rebuçados | 37 | Feitos D'Arte |
| 6 | Sp Bijuteria | 38 | Borner |
| 7 | Almofada Viscogel | 39 | MetalViavel |
| 8 | REMAX Marques | 40 | MetalViavel |
| 9 | Jornal/Rádio «O Popular de Soure» | 41 | Prestige Moda |
| 10 | Sapataria Baltazar | 42 | Fernando C. Figueiredo |
| 11 | Sapataria Baltazar | 43 | Fernando C. Figueiredo |
| 12 | All House Coimbra, Lda. | 44 | MarmoPena |
| 13 | All House Coimbra, Lda. | 45 | Lareiras Matias |
| 14 | ETP Sicó | 46 | Lareiras Matias |
| 15 | Plena.mente - Centro de Explicações | 47 | MetalViavel |
| 16 | Eletro Adão | 48 | MetalViavel |
| 17 | EuroAzulejos | 49 | 2 Climas |
| 18 | Biovip | 50 | Eco Plug |
| 19 | NASystems | 51 | Eco Plug |
| 20 | NASystems | 52 | Arunca & Seminário |
| 21 | AmbiPombal | 53 | Queijo, Presento e Enchidos |
| 22 | Jorge Araújo | 54 | Rainbow Carnaxide |
| 23 | M. C. Palhais, Lda. | 55 | Rainbow Carnaxide |
| 24 | M. C. Palhais, Lda. | 56 | Alloliva |
| 25 | M. C. Palhais, Lda. | 57 | LR - Health and Beauty |
| 26 | Actionlive | 58 | JM Serviços |
| 27 | Tupperware | 59 | JM Serviços |
| 28 | Oriflame | 61 | Ginjinha.com |
| 29 | Sasaki Photon | 62 | Doce Tripa - Aveiro |
| 30 | Sasaki Photon | 63 | Forever |
| 31 | Alkevir | 64 | Acthiseg |
| 32 | Cera de Abelha | 65 | Match Sport |
| | | 66 | Associação Empresarial de Soure |

Zona Expositores Máquinas

T1	Nova Confraria, Lda.	T11	KikoCar
T2	Álvaro Antunes Simões	T12	Car4you
T3	SMAP/IMAPAL	T13	Silva & Santos, Lda
T4	AMA - Auto Mecânica Alvorgense, Lda	T14	Barreiras & Vilas
T5	Novapercampo, Lda	T15	Auto Industrial
T6	Agrocondeixa, Lda	T16	Samuel Nunes
T7	ACJP - Máquinas Agrícolas e Industriais, Lda	T20	Pedro Jorge Oliveira Rendeiro
T9	Sérgio Carvalho Automóveis	T21	Fozbrinca
T10	FORD- Auto Garagem de Coimbra, Lda	T22	Carla Reis

Zona Tasquinhas

T1	Tasquinha da Marinhua	T8	Mega Menu
T2	Tasquinha O Barbosa	T9	Farturas
T3	Tasquinha do Porco no Espeto	T10	Farturas
T4	Café Telheiro	Bar1	Roulotte Bebidas - O Barbosa
T5	Tasquinha do Leitão	Bar3	Pastelaria Neve Doce - Café
T6	Já se Comia - Sabores do Dão	Bar4	Roulotte Bebidas - Snack Bar Gente Nova
T7	Ponto de Gosto	60	Pastelaria Neve Doce

Alfarelos
Coimbra
E. N. 1



Bombeiros

Paços do Concelho

3

4

14

14

7

14

6

2

15

8

16

12

1

5

16

WC

WC

FEIRA DAS FRES

RIO ARUNCA

RIO

V. da Rainha
Fig. da Foz
A 17

MAPA GERAL

LEGENDA:

- | | | | |
|---|-------------------|----|-----------------------|
| 1 | PALCO PRINCIPAL | 9 | FATACIS |
| 2 | PALCO 2 | 10 | DIVERTIMENTOS |
| 3 | PALCO 3 | 11 | RESTAURAÇÃO AMBULANTE |
| 4 | PALCO 4 | 12 | FEIRA DAS FREGUESIAS |
| 5 | FEIRA DA MADEIRA | 13 | ARTESANATO |
| 6 | FEIRA DAS NOZES | 14 | FEIRA GENERALISTA |
| 7 | FEIRA DAS CEBOLAS | 15 | BARES & DJ'S |
| 8 | TASQUINHAS | 16 | BILHETEIRA |

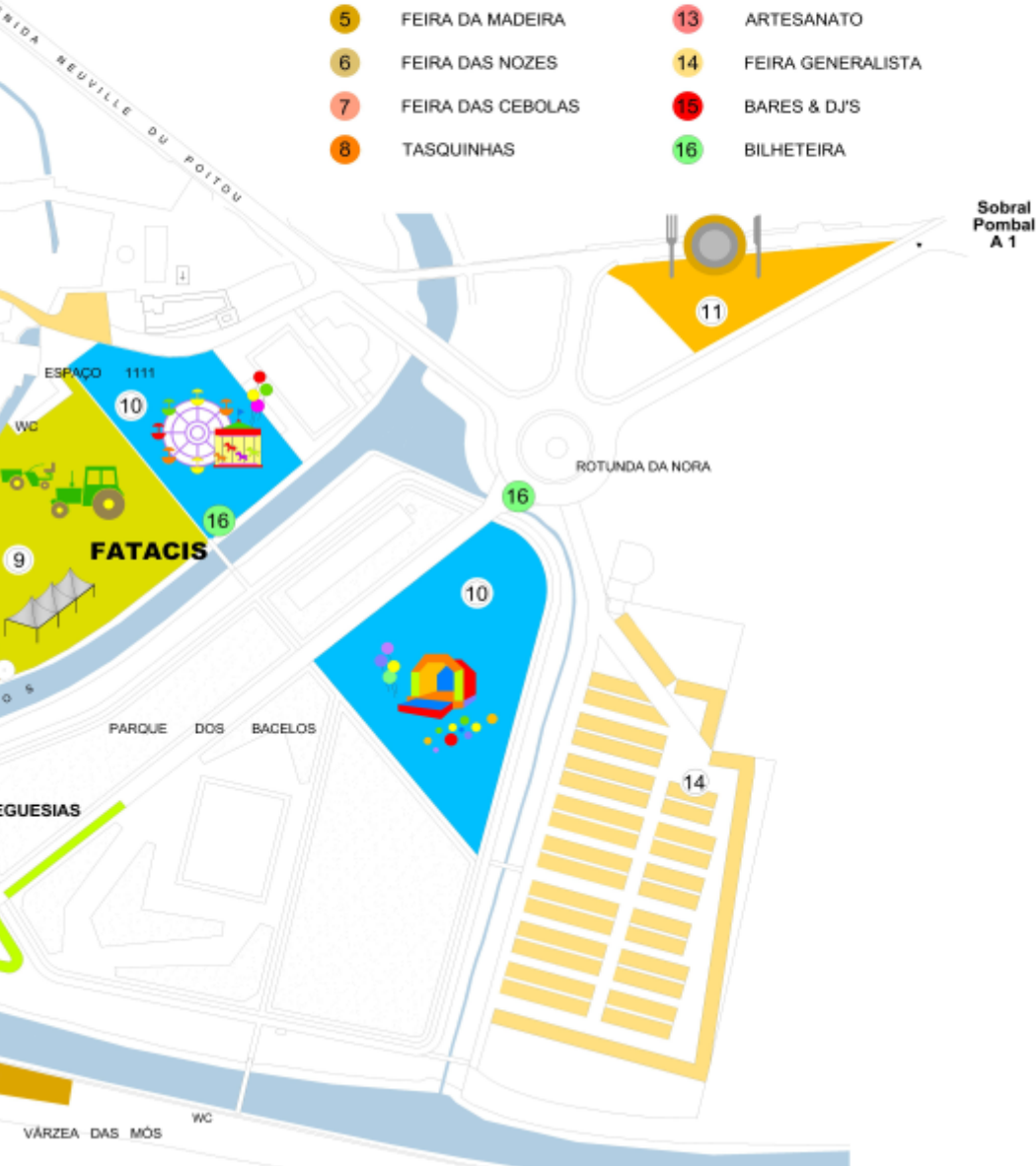



Artigos Desportivos

Tlm. 911 168 367
R. São João de Deus, n.º 57 B - SOURE



otilia talhos

*A Confiança
desde a origem*

... nos talhos Otilia
encontra a melhor
qualidade de
carne nacional ...

Tlm.: 965 481 923 - 927 860 055
Mercado Municipal de Soure | Vila Nova Anços

Tapéus



A Junta de Freguesia de Tapéus
apoia a feira anual de São Mateus.

E aproveita a ocasião para desejar a
todos os seus visitantes em especial
aos da freguesia de Tapéus um bom
convívio.



*Lingerie
Retrosaria*

Tel. 239 501 268
Largo Santo Agostinho
3130-255 SOURE



Florista **O Raminho**

Irene Dias Ramos

Flores frescas, secas e artificiais | Plantas de interior e exterior
Ramos de Noiva, festas e todos os trabalhos de funerais

Telem. 968 347 542 | 918 520 707



Mercado Municipal - Loja 1
R. Dr. Tomás Oliveira e Silva
3130-253 SOURE



VICOMETAL

Vieira Cordeiro, S.A.

Energia eólica | Manutenção industrial
Montagem de estruturas e equipamentos
Construções metalomecânicas

GPS:

N 40° 07' 19,68" W 8° 35' 52,50"

Email:

vicometal@vicometal.pt

Site:

www.vicometal.pt

Atendimento Geral

(00351) 239 644 616 geral
(00351) 239 644 615 fax

Morada

Barroco
3130-400 Vila Nova de Anços
SOURE - Portugal





**Venha usufruir
dos nossos serviços!**

- Creche
- Pré-Escolar
- Dança
- Música
- Ginástica
- Apoio ao Estudo
- Residência Sénior
- Centro de Dia
- Apoio Domiciliário
- Centro de Convívio
- Animação Cultural
- Fisioterapia
- Apoio Psicológico
- Enfermagem

E-mail: santamssoure@sapo.pt | www.scmsoure.pt

Tel. 239 506 810





MONTEIRO

mediação de seguros

A.S.F. 307224721



**O SEU SEGURO EM BOAS MÃOS!
UM AMIGO AO SEU LADO.**

Decisões de hoje...

...certeza de futuro!



Tlm: 918 450 618 | Tlf : 239 507 596 | monteiroseguros@outlook.com
Rua Alexandre Herculano, 95 - SOURE

Larina

Restaurante

Sérgio Rodrigues Dias

Tel. 239 502 393 | rosalarina@gmail.com

Rua Combatentes Grande Guerra, n.º 12
3130 SOURE

Dona Estrela 
Ao Sabor da Tradição.

Pão Ló
de Soure

Biscoitos de
Azeite 
de Soure

Rua dos Combatentes da Grande Guerra - Soure
Telefone: 239 509 187 | E-mail: geral@donaestrela.com
www.donaestrela.com



DECORATIVA TÓ GIL

Estores de Rolo | Cortinados | Varões | Acessórios | Colchas | Edredons

Maria Alexandrina Correia Mendes

Rua das Carvalhosas, 15 - 3130-228 SOURE
Tel./Fax: 239 502 467 - Telm: 964 505 372

Cursos / Ações de Formação

INSCRIÇÕES ABERTAS

Aposte na sua formação!



Inscrições em:

<http://www.aesoure.pt>

ou no secretariado da

Associação Empresarial de Soure

Espaço 1111 - Junto ao Castelo

Tel. 239 507 566

CALENDÁRIO GERAL FORMAÇÃO

Formações Obrigatórias	Horas
Combate a Incêndios	7h
Primeiros Socorros	14h
Sensibilização em Higiene e Segurança no Trabalho	14h
Línguas	Horas
Inglês	24h
Espanhol	30h
Português para Estrangeiros	28h
Francês	24h
Italiano	30h
Informática	Horas
Iniciação à Informática	50h
Processador de Texto – Word	50h
Folha de Cálculo – Excel	50h
Iniciação à Internet – Usar a Internet para obter Informação	25h

Condutores/Manobradore s	Horas
Condutor/Manobrador de Elevação de Cargas – Grua Torre	8h
Condutor/Manobrador de Equipamentos de Elevação de Cargas	12h
Condutor/Manobrador de Equipamentos de Movimentação de Terras	12h
Condutor/Manobrador de Empilhadores	16h
Manobradores de Máquinas em Obra	16h
Formação de Formadore s	Horas
Formação Pedagógica Inicial de Formadores (Formação Homologada pelo IEFP – Instituto de Emprego e Formação Profissional)	90h
HST	Horas
Segurança e Higiene no Trabalho – Trabalhador Designado (Formação Homologado pela ACT - Autoridade para as Condições do Trabalho)	35h
ITED	Horas
Instalador ITED – Habilitante	100h
Instalador ITUR – Habilitante	150h
Instalador ITED – Atualização (com formação habilitante)	50h
Instalador ITED – Atualização (sem formação habilitante)	75h
Projetista ITED – Atualização (com formação habilitante)	75h
Projetista ITED – Atualização (sem formação habilitante)	175h
Higiene Alimentar	Horas
Manipuladores de Carnes e seus Derivados – Iniciação	15h
Manipuladores de Carnes e seus Derivados – Renovação	7h
Implementação de Sistemas de HACCP	35h
Transporte s	Horas
Tacógrafos	8h
Formação Contínua de Motoristas de Veículos Pesados de Mercadorias	35h
Formação Contínua de Motoristas de Veículos Rodoviários de Passageiros	35h
Área Agrícola	Horas
Aplicação de Produtos Fitofarmacêuticos	35h
Distribuição e Comercialização e de Produtos Fitofarmacêuticos	25h
Distribuição, Comercialização e Aplicação de Produtos Fitofarmacêuticos	91h
Funerária	Horas
Responsável técnico de agência funerária – Legislação laboral e da atividade funerária	25h
Responsável técnico de agência funerária – Prevenção de riscos na atividade funerária	50h
Responsável técnico de agência funerária – Psicologia do luto	25h
Responsável técnico de agência funerária – Procedimentos burocráticos relativos ao óbito	50h
Responsável técnico de agência funerária – Orçamentoção e faturação de produtos e serviços funerários	25h
Qgis	Horas
Qgis – Básico	8h
Qgis – Avançado	8h
Outra s	Horas
Relatório Único sobre a Atividade Empresarial	4h
SIRAPA	4h



higiccastanheira

SOLUÇÕES DE HIGIENE

- ▶ Soluções de higiene e limpeza profissionais
- ▶ Máquinas de Limpeza Profissionais
- ▶ Artigos para incontinência e acamados

www.higicastanheira.pt

Rua José Gomes Duarte Ribeiro | Cercal 3130-061 Soure
Tlf.: 239 641 703 | Fax: 300 013 477 | e-mail: higicastanheira@gmail.com



SALÃO DÉLITA
cabeleireiro
de *Sílvia Oliveira*

salaodelita@hotmail.com

T. 239 502 493 M. 96 451 89 69

Rua Combatentes Grande Guerra, n.º 86 | 3130-221 SOURE



Micael Martins
Gabinete de Fisioterapia, unip. Lda.
Fisioterapia, Osteopatia e Acupuntura

969 447 767 / 916 751 669
fisio.m3@gmail.com

Avenida 25 de Abril, Edifício Relvão
3130-243 SOURE



VITOR GARISO

Mediação de Seguros, Lda.

T. 239 509 870 | M. 964 327 012 | vitor.gariso@gmail.com
Rua Morais Pinto, n.º 6 - 1º Frente | 3130-248 Soure, Coimbra



Allianz

FIDELIDADE
SEGUROS DESDE 1808



FORMAÇÃO

**ABERTAS
AS
INSCRIÇÕES**

(limite máximo de
16 formandos)



APLICAÇÃO DE PRODUTOS FITOFARMACÊUTICOS

Duração: 35h - Pós-Laboral

Local: Associação Empresarial Soure

Destinatários: População em Geral

→ **Formação Homologada pela DRAP**
Dir. Regional de Agricultura e Pescas do Centro

→ **Obtenção do Cartão de Aplicador**

→ **Certificado de Formação Profissional**

INSCRIÇÕES:

Junto ao Castelo de Soure



**ASSOCIAÇÃO
EMPRESARIAL
SOURE**

Tel.: 239 507 566 | Telm. 926 128 459 - 967 733 644
Espaço 1111 - Apartado 45 - 3130-909 Soure

JME

ESCOLA DE CONDUÇÃO DE SOURE

Rua Combatentes da Grande Guerra, 23/25
3130-221 SOURE
Tel. 239 502 241 | Tel. 239 509 420
Tlm. 931 199 205 | Tlm. 916 225 969
E-mail: e.c.soure@gmail.com



Talho Adélia
um talho amigo

Mercado Municipal Soure

Volte sempre ☺

T. 239 501 681

ANIMAL SH P

Joana Maria Cordeiro Dionísio

Aves, Aquários,
Peixes Tropicais, Roedores...
Rações, Sementes, etc.

Tlm. 965 352 061
E-mail: jmc Dionísio@hotmail.com
Rua Morais Pinto, 22 - r/c Esq. - Loja A
3130-248 SOURE



vetsoure
clínica veterinária

Horário

2ª a 6ª-feira: 10h30-13h30 e 15h30-20h30
Sábado: 10h00-13h30 e 14h30-18h00

Telefone: 239 095 955

Urgências 24/24h: 939 799 431

Rua José Augusto Pereira Figueiredo
3130-244 Soure

www.vetsoure.pt | geral@vetsoure.pt

Ana's fashion *Pronto a Vestir*



Ana
Bela

R. Alexandre Herculano, 38 » Soure » Tlm. 963 452 692

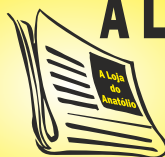

A Loja do Anatólio

Anatólio de Pina Pereira

« Comerciante mais antigo de Soure »

Jornais * Revistas * Tabaco

Rua Combatentes da Grande Guerra, nº 80
3130-221 SOURE

Telefone e Fax **239 501 834**



Sílvio Silva

Mediação de Seguros

Allianz 

Av^a Dr. Abel Neves - Ed. Cerca Anjos II, R/C Fr. 1 - 3130-204 Soure
Tel.: 239 509 564 | Tlms.: 918 993 013 / 965 059 923
silviosilvaseguros@gmail.com www.allianz.pt

FORMAÇÃO

CURSO DE

INFORMÁTICA

- ▶ *Iniciação à Informática* ▶ *Processador de Texto - Word*
- ▶ *Processador de Cálculo - Excel* ▶ *Iniciação à Internet*



Inscrições em:

<http://www.aesoure.pt>

ou no secretariado da

Associação Empresarial de Soure

Espaço 1111 - Junto ao Castelo

Tel. 239 507 566

Lourenço & Vicente, Lda.



AMBULÂNCIAS

LAR DE IDOSOS

Tel. 236 910 560 | Fax: 236 910 561 | Tlm. 925 972 600

E-mail: lourencoevicente@sapo.pt

Porto Coelho | 3130-540 Soure

CONTISOURE

contabilidade fiscalidade auditoria recursos humanos

Marta Serralheiro
TOC 52638

966 159 292

239 502 047

geral@contisoure.pt

Rua da Misericórdia N° 3
3130-226 Soure



MANUEL SIMÕES

COMÉRCIO DE ELECTRODOMÉSTICOS

Sub-Agente GALP GÁS

Telef. 239 502 266 - Telem. 963 348 087

R. Combatentes da Grande Guerra, 11
Apartado 67 | 3130-909 SOURE



Pedro Rendeiro

TLM. 919 154 314

MECÂNICA AUTO
AUTO T.T.

TEL. 239 107 785
CRUZ NOVA - SOURE



Andreia Salmim
Gestora Caixa Empresas

Caixa Empresas
Setor Primário

VAMOS FALAR DE AGRICULTOR PARA AGRICULTOR.

Se há um banco que conhece o seu setor, é a Caixa.



HÁ UM BANCO QUE AJUDA
A DAR CERTEZAS AO FUTURO.
A CAIXA. COM CERTEZA.



GUARDADO & OLIVEIRA
CONSTRUTORA

ALVARÁ 66330

Rua 24 de Junho, n.º 86 | Formigal
3130-426 Vinha da Rainha | Soure

Tel 239 508 552

Fax 239 508 552

Tlm 916 347 171

E-mail guardadooliveira@sapo.pt



Materiais de Construção, Lda.

ALUGUER DE MÁQUINAS:

- RETROESCAVADORA
- GIRATÓRIA
- GRUA TELESCÓPICA
- MINI PÁ CARREGADORA

MATERIAIS CONSTRUÇÃO CIVIL:

- REVESTIMENTOS
- LOUÇAS E MÓVEIS SANITÁRIOS
- TINTAS DYRUP, SOTINCO, DUQUEBEL
- FERRAMENTAS E BRICOLAGE
- TODOS OS MATERIAIS PARA CONSTRUÇÃO

Tel./Fax: 239 508 552 | Cabeça Carvalha
3130-421 Vinha da Rainha - Soure
E-mail: maternunes@sapo.pt

SOLAR POMBALINO
Lar de Idosos, Lda.

Tel. 239 501 421 - Tlm. 913 579 266

Rua do Outeiro, 31
3130-234 SOURE



Churrasqueira
sourense

Jorge Pato Unipessoal, Lda.

Telf. 239 501 417 - Tlm. 910 313 593
R. Combatentes da Grande Guerra, n.º 39
3130-221 SOURE



SERVIDOR
Informática

xsoft®

Software à Medida do seu Negócio!

- ➔ Software de Gestão Global
- ➔ A Ferramenta Ideal para a sua Empresa



☎ 239 501 662 ☎ 964 512 685 ✉ servidor@mail.telepac.pt
www.servidorinformatica.com

Intermarché

S O U R E

JUNTOS PELO MELHOR E MAIS BARATO



Restaurante
O ESPADINHA

**PRATO
DO DIA**
3,69€

Temos ainda para lhe oferecer, serviço de bar e combustíveis!

Conte com o seu *intermarché* de Soure!

SUPERSOURE - SUPERMERCADOS, LDA

Lugar de Olivais de Santo António | 3130-200 SOURE | Tel. 239 501 817 | Fax. 239 501 814



ISOCAR

Comércio de Automóveis

Camparca
3130-506 Soure
Tlf: 239 501 680
Tlm: 966 077 686

www.isocar.pt



adesta

Associação de Desenvolvimento Social, Cultural e Desportiva da Freguesia de Tapéus

SERVIÇO DE APOIO
DOMICILIÁRIO A IDOSOS

ESCOLA DE MÚSICA

RANCHO FOLCLÓRICO DA
FREGUESIA DE TAPEUS

Para além dos serviços tipificados, a Associação desenvolve com regularidade várias actividades entre idosos e outros grupos etários da comunidade, resultando daí um trabalho INTERGERACIONAL.

Tapéus - 3130-387 SOURE | Tlms: 964 003 904 / 967 834 359 | E-mail: adesta_tapeus@hotmail.com



FÁTIMA
cabeleireiros

Rua Dr. Abel das Neves
Cerca dos Anjos
3130-204 SOURE

Telef. 239 509 330
962 534 621
Tlms. 919 495 943
935 856 595



Tel. 239 043 589 - Av. Conselheiro Matoso - Soure

IMPRESSÃO EM FOLHA

pequenos e
grandes formatos

- :: Revistas
- :: Livros
- :: Jornais
- :: Folhetos
- :: Cartões
- :: Cartazes
- :: Catálogos
- :: Estacionário

- :: EXPEDIÇÃO
PELOS CORREIOS

- :: ENTREGAS
AO DOMICÍLIO



**Imprimimos
em rotativa**
há mais de 30 anos

**RAPIDEZ E
QUALIDADE**

:: SOLICITE-NOS
ORÇAMENTOS

R. Adriano Lucas
3020-265 Coimbra

Tel: 239 499 922
www.fig.pt
fig@fig.pt



BALVERA

PERFUMARIAS



Alcanena - Cantanhede - Coimbra - Condeixa-a-Nova - Covilhã - Entroncamento - Figueira da Foz - Figueiró dos Vinhos
Gândara dos Olivais - Infantado - Leiria - Lousã - Marinha da Guia - Marinha Grande - Moscavide
Ourém - Pombal - Santarém - Soure - Tomar - Torres Novas - Vila Real - Viseu

Feira de São Mateus

Visite-nos em **Soure**
2015

BALNEIRA
PERFUMARIAS

Avenida Conselheiro João Matoso

Promoções Até

35%

nas melhores marcas de
Perfumaria e Cosmética!

Campanha válida até 30 de Setembro de 2015. Não acumulável com outros descontos e ofertas.

O BANCO NACIONAL COM PRONÚNCIA LOCAL

Somos o Crédito Agrícola e estamos sempre por perto. Perto das pessoas, das empresas e das regiões. Somos minhotos, transmontanos, beirões, micalenses, alentejanos, algarvios e muitos outros. Das cidades às aldeias, somos pelo desenvolvimento local. Somos 700 Agências, mais de 400 mil Associados e mais de 1 milhão de Clientes. Somos maiores que a soma das partes, somos um Banco sem igual. Somos o Banco Cooperativo, somos pelo bem de Portugal.

Soluções: Poupança | Crédito | Investimento | Protecção | Reforma / Particulares | Empresas | Comércio e Pequenos Negócios

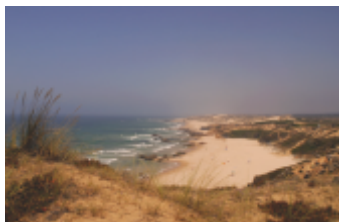

PUBLICIDADE 07/2013

Para mais informações consulte:

Linha Directa 808 20 60 60

Atendimento 24h por dia. Personalizado de 2ª a 6ª feira das 8h30 às 23h30 e Sábados, Domingos e Feriados das 10h às 23h.

www.creditagricola.pt



Crédito Agrícola

O Banco nacional
com pronúncia local

Desde 1911